

**El Banco Nacional de México**

Suc. 4510 TLAJOMULCO JAL  
JUAREZ 193  
CENTRO M

0001012

**MUNICIPIO DE TLAJOMULCO DE ZUÑIGA JALISCO**  
HIGUERA NO 70  
TLAJOMULCO CHM  
45640 TLAJOMULCO DE ZUÑIGA, JALISCO C.R.45642

CUENTA PRODUCTIVA MONEDA NACIONAL	
GAT Nominal antes de impuestos	No Aplica
GAT Real antes de impuestos	No Aplica
Interés Aplicable o Rendimientos	\$25,354.82
Comisiones efectivamente cobradas	\$0.00
La GAT real es el rendimiento que obtendría después de descontar la inflación estimada	

La fecha de corte es la indicada después de la leyenda "ESTADO DE CUENTA AL". Salvo que expresamente se determine otra moneda, todas las cifras contenidas en el estado de cuenta se encuentran denominadas en Pesos Moneda Nacional.

Su estado de cuenta contiene información de los siguientes productos y servicios:

**RESUMEN GENERAL**

PRODUCTO/SERVICIO	CONTRATO	SALDO ANTERIOR	SALDO AL 31/OCT/2017
Cuenta Productiva Moneda Nacional	8069775780	\$24,718,488.78	\$23,620,206.71
CLABE Interbancaria	002320701081260765		

**CUENTA PRODUCTIVA MONEDA NACIONAL**

**RESUMEN DEL:** 01/OCT/2017 AL 31/OCT/2017

<b>CONTRATO</b>	8069775780
Saldo Anterior	\$24,718,488.78
( + ) 2 Depósitos	\$4,306,736.78
( - ) 11 Retiros	\$5,405,018.85
<b>SALDO AL 31 DE OCTUBRE DE 2017</b>	<b>\$23,620,206.71</b>

Saldo Promedio	\$23,279,811.18
Días Transcurridos	31
Tasa Bruta	1.26%
(Expresada en términos anuales)	
Tasa Neta	1.26%
(Expresada en términos anuales)	
Impuesto Retenido	\$0.00
Intereses Pagados	\$25,354.82
Cheques Girados	0
Cheques Exentos	0

**RESUMEN POR MEDIOS DE ACCESO**

Cheques 7010 8126076

RETIROS

\$5,405,018.85

DEPOSITOS

\$4,306,736.78

**DETALLE DE OPERACIONES**

FECHA	CONCEPTO	RETIROS	DEPOSITOS	SALDO
	SALDO ANTERIOR			24,718,488.78
05 OCT	PAGO A TERCEROS REF.			
	0017100500147731 MUNICIPIO DE TLAJOMULCO DE ZUÑ AL BENEF SEC PLANEACION ADMON Y FINANZAS GOB DE JAL CEJ SU			

**MUNICIPIO DE TLAJOMULCO DE ZUÑIGA JALISCO**
**DETALLE DE OPERACIONES**

FECHA	CONCEPTO	RETIROS	DEPOSITOS	SALDO
	REF.0000147731 MUNICIPIO DE TLAJOMULCO DE ZUÑIGA J 00000000000001774740 CAJA 0062 AUT 00000000			
13 OCT	HORA 15:38 SUC 0519 PAGO INTERBANCARIO A BBVA BANCOMER AL BENEF. RELIEVE EMPRESARIAL SA DE CV (DATO NO VERIFICADO POR ESTA INSTITUCION) CTA.BENEFICIARIO 012320001472620510 CLAVE RASTREO 085900791894328674	2,363.16		24,716,125.62
	REF. 1310201 PAGO RELIEVE EMPRESARIAL CR 4793 MISMO DIA CAJA 0062 AUT 00000000			
13 OCT	HORA 10:59 SUC 0519 PAGO INTERBANCARIO A BANORTE/IXE AL BENEF. OBRAS Y PROYECTOS ACUARIO SA DE CV (DATO NO VERIFICADO POR ESTA INSTITUCION) CTA.BENEFICIARIO 072320002834273010 CLAVE RASTREO 085901236384328677	132,980.05		
	REF. 0131017 PAGO A OBRAS Y PROYECTOS ACUARIO CR 4968 MISMO DIA CAJA 0062 AUT 00000000			
17 OCT	HORA 12:13 SUC 0519 PAGO A TERCEROS REF. 0017101700079246 MUNICIPIO DE TLAJOMULCO DE ZUÑ AL BENEF INGENIERIA CIVIL Y MANTENIMIENTO INTEGRAL SA DE CV SU REF.0000000000 MUNICIPIO DE TLAJOMULCO DE ZUÑIGA J 00000000000002683039 CAJA 0062 AUT 00000000	66,268.66		24,516,876.91
	HORA 12:38 SUC 0519			
19 OCT	PAGO INTERBANCARIO A BBVA BANCOMER AL BENEF. DIZAM CONSTRUCCIONES SA DE CV (DATO NO VERIFICADO POR ESTA INSTITUCION) CTA.BENEFICIARIO 012320001091387739 CLAVE RASTREO 085900821984329272	531,215.60		23,985,661.31
	REF. 0191017 PAGO A DIZAM CONSTRUCC CR5085 MISMO DIA CAJA 0062 AUT 00000000			
19 OCT	HORA 13:54 SUC 0519 PAGO A TERCEROS REF. 0017101900081202 MUNICIPIO DE TLAJOMULCO DE ZUÑ AL BENEF AQUA VAC INGENIERIA SANITARIA DE OCCIDENTE SA DE C SU REF.0000081202 MUNICIPIO DE TLAJOMULCO DE ZUÑIGA J 00000000000000907998 CAJA 0062 AUT 00000000	235,600.37		
	HORA 14:40 SUC 0519			
25 OCT	PAGO INTERBANCARIO A SCOTIABANK AL BENEF. GRIAL	678,035.69		23,072,025.25

**DETALLE DE OPERACIONES**

FECHA	CONCEPTO	RETIROS	DEPOSITOS	SALDO
	CONSTRUCCIONES SA DE CV (DATO NO VERIFICADO POR ESTA INSTITUCION) CTA.BENEFICIARIO 044320010015349398 CLAVE RASTREO 085900261504329876 REF. 0251017 PAGO A GRIAL CONSTRUCCIONES CR 5165 MISMO DIA CAJA 0062 AUT 00000000 HORA 10:29 SUC 0519	17,572.47		
25 OCT	PAGO INTERBANCARIO A SANTANDER AL BENEF. EDIFICACIONES ZITLA SA DE CV (DATO NO VERIFICADO POR ESTA INSTITUCION) CTA.BENEFICIARIO 014320655059105909 CLAVE RASTREO 085900411414329872 REF. 0251017 PAGO A EDIFICACIONES ZITLAN CR 5339 MISMO DIA CAJA 0062 AUT 00000000 HORA 11:12 SUC 0519	437,716.04		
25 OCT	PAGO INTERBANCARIO A BANORTE/IXE AL BENEF. ARQUITECTURA Y DISENO EN ARMONIA, S. A. D (DATO NO VERIFICADO POR ESTA INSTITUCION) CTA.BENEFICIARIO 072320001715778172 CLAVE RASTREO 085900268934329872 REF. 0251017 PAGO A ARQ Y DISE O EN ARMONIA CR5186 MISMO DIA CAJA 0062 AUT 00000000 HORA 11:19 SUC 0519	2,178,733.36		20,438,003.38
26 OCT	PAGO INTERBANCARIO A HSBC AL BENEF. ROSA HARO RAMIREZ (DATO NO VERIFICADO POR ESTA INSTITUCION) CTA.BENEFICIARIO 021320040597860207 CLAVE RASTREO 085900602084329976 REF. 0261017 PAGO A ROSA HARO RAMIREZ CR5333 MISMO DIA CAJA 0062 AUT 00000000 HORA 12:08 SUC 0519	185,663.00		
26 OCT	PAGO INTERBANCARIO A SCOTIABANK AL BENEF. GRIAL CONSTRUCCIONES SA DE CV (DATO NO VERIFICADO POR ESTA INSTITUCION) CTA.BENEFICIARIO 044320010015349398 CLAVE RASTREO 085900607564329977 REF. 0261017 PAGO A GRIAL CONSTRUCCIONES CR5328 MISMO DIA CAJA 0062 AUT 00000000 HORA 12:11 SUC 0519	938,870.45		19,313,469.93
31 OCT	PAGO RECIBIDO DE SANTANDER POR ORDEN DE SECRETARIA DE PLANEACION ADMIN CTA.ORDENANTE 014320655059346108 REF.7017796			

**DETALLE DE OPERACIONES**

FECHA	CONCEPTO	RETIROS	DEPOSITOS	SALDO
	SP 1684812 4303383 RASTREO: 2017103140014 TCT0000470177960			
	CAJA 0078 AUT 00000000 HORA 14:39 SUC 0859		4,281,381.96	
31 OCT	SU RENDIMIENTO CAJA 0000 AUT 00000000 HORA 23:59 SUC 4510		25,354.82	23,620,206.71

**SALDO MINIMO REQUERIDO**

Saldo mínimo requerido para evitar la comisión por Manejo de Cuenta: \$20,000.00

**Citibanamex te ayuda a disminuir el riesgo de hackeo de tus datos.**

Sólo tú eres dueño de tus claves y números secretos, no los compartas con nadie para mantenerlos a salvo.

Descubre más en: <https://www.citibanamex.com/centrodeseguridad>  
Reporta inconvenientes desde la Ciudad de México, Guadalajara y Monterrey al 1226 2639 opción 2.

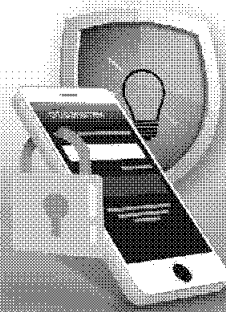

**MUNICIPIO DE TLAJOMULCO DE ZUÑIGA JALISCO**
**CADENA ORIGINAL DEL COMPLEMENTO DE CERTIFICACIÓN DEL SAT**

```
||1.0|72DD293E-A861-4875-B322-1C372F8A8D04|2017-11-03T02:54:35|ML545e1GQ5uukJbK3Anx3Tu/2ds
aLvD450eK4SEcVbVi2dPyfQr7zKajX+ROu+1bD2gfX6ElaChjeZMicYEcxdmsHt1lSQvZsdeNB PANRGVvMXE4LygBG
cdlwsiqnqqOSRdQz5xlzpyvFeHJ4Tc9XjYomognHHebF0s8/78u7FxiTuren0GkS3LdUFEy1gksPqutzYVQcOf5dkh
b1eLbrLNHSIX/mEVbNDVsDWpkFlQf9JC9x5NOm+mI8rW9P7FVmjBk10KoJo6si+hQVgppq/7x1N/Zv5Jb3N88X0H2f
QzW4ROsZmSSqUE7H0Ty3TWyo8L6Aopy+2UZ1xvD1Q2N5g==|00001000000407058485|ENO+V3UptjH/s+qjnJUC
YgwGsLHpmtUZ8kFjwHGef7HLyr5eFnFKxdPz718ghlaZNM5ObTDQPCPbKn+nm/nOYlIyWz/44s/hZRufp1vKEwMzZ
io1IDwMLTII DTsuLwCgBYrQz2fFShmrbqnsFQom5io1hrQx6PyNCNaTgbcgx9dcGYRJ4C4wzUbKGWsh+1s5RwAz3Vd
EhA4g4LH9kfmRHNwvEVDD2nnb5KxhhX8yiG2qdo3T5B7zX58shFA7/B6k1vTW3sB01cXv05LYRqzkn8KF6xb1ygm
cfqVTyg/hf8euLlJxahNKJkEeU53RNB5a8mv3Tyq4ARs/iqDEwg==||
```

**UUID** 72DD293E-A861-4875-B322-1C372F8A8D04  
**FECHA** 2017-11-03  
**RFC** MTZ850101889

**SELLO DIGITAL DEL EMISOR**

```
ML545e1GQ5uukJbK3Anx3Tu/2ds aLvD450eK4SEcVbVi2dPyfQr7zKajX+ROu
+1bD2gfX6ElaChjeZMicYEcxdmsHt1lSQvZsdeNB PANRGVvMXE4LygBGcdlws
iqnqqOSRdQz5xlzpyvFeHJ4Tc9XjYomognHHebF0s8/78u7FxiTuren0GkS3L
dUFEy1gksPqutzYVQcOf5dkhb1eLbrLNHSIX/mEVbNDVsDWpkFlQf9JC9x5NO
m+mI8rW9P7FVmjBk10KoJo6si+hQVgppq/7x1N/Zv5Jb3N88X0H2fQzW4ROsZ
mSSqUE7H0Ty3TWyo8L6Aopy+2UZ1xvD1Q2N5g==
```

**SELLO DIGITAL SAT**

```
ENO+V3UptjH/s+qjnJUCYgwGsLHpmtUZ8kFjwHGef7HLyr5eFnFKxdPz718g
hlaZNM5ObTDQPCPbKn+nm/nOYlIyWz/44s/hZRufp1vKEwMzZio1IDwMLTII
DTsuLwCgBYrQz2fFShmrbqnsFQom5io1hrQx6PyNCNaTgbcgx9dcGYRJ4C4wz
UbKGWsh+1s5RwAz3VdEhA4g4LH9kfmRHNwvEVDD2nnb5KxhhX8yiG2qdo3T5
B7zX58shFA7/B6k1vTW3sB01cXv05LYRqzkn8KF6xb1ygmcfqVTyg/hf8euL
lJxahNKJkEeU53RNB5a8mv3Tyq4ARs/iqDEwg==
```

**"ESTE DOCUMENTO ES UNA REPRESENTACIÓN IMPRESA DE UN CFDI"**

Banco Nacional de México, S.A., integrante del Grupo Financiero Banamex recibe las consultas, reclamaciones o aclaraciones, en su Unidad Especializada de Atención a Usuarios, ubicada en Av. Insurgentes Sur No. 926, Colonia Del Valle, Delegación Benito Juárez, C.P.03100 Ciudad de México y por correo electrónico [unebanamex@banamex.com](mailto:unebanamex@banamex.com) o teléfono (55) 12 26 45 83, así como en cualquiera de sus sucursales u oficinas. En el caso de no obtener una respuesta satisfactoria, podrá acudir a la Comisión Nacional para la Protección y Defensa de los Usuarios de Servicios Financieros [www.condusef.gob.mx](http://www.condusef.gob.mx) Teléfonos: 53-40-09-99 o 01-800-999-8080.

**Banamex Resuelve**
**Segmento Corporativo, Empresarial y Gobierno**

Cd de México: 2226 1111, del Interior de la República: 01 800 111 1122

EUA y Canadá: 1 855 295 7093 Horario: De lunes a sábado de 07:00 a 21:00 horas

Correo electrónico: [resuelve@citibanamex.com](mailto:resuelve@citibanamex.com)

**Banamex Resuelve PyMEs**
**Segmento Pequeña y Mediana Empresa (PYME) y Sucursal**

Cd. de México: 1226 8867, del Interior de la República: 01 800 111 2020

Horarios: De lunes a sábado de 07:00 a 21:00 horas, domingos de 09:00 a 16:30 horas

Correo electrónico: [resuelvpymes@citibanamex.com](mailto:resuelvpymes@citibanamex.com)

RFC:BNM840515VB1 Isabel la Católica número 44, Colonia Centro, Delegación Cuauhtémoc, 06000, Ciudad de México. Tel. 1226-8867

**IMPORTANTE:**

\* Si desea realizar una aclaración sobre tu estado de cuenta, tienes 90 días naturales posteriores al corte del mismo. Para ello, por favor llama a la Unidad Especializada Banamex.

\* Incumplir sus obligaciones le puede generar comisiones e intereses moratorios.

Para consultar información sobre comisiones con fines informativos y de comparación, ingresa a [www.condusef.gob.mx](http://www.condusef.gob.mx) y [www.citibanamex.com](http://www.citibanamex.com)



El IPAB garantiza el pago hasta 400 mil unidades de Inversión (UDI's) por persona, por banco, de las obligaciones garantizadas [www.ipab.org.mx](http://www.ipab.org.mx)

**LEY FEDERAL DE PROTECCION DE DATOS PERSONALES EN POSESION DE LOS PARTICULARES**

En Banamex los datos están protegidos, consulta el aviso de privacidad correspondiente en [www.citibanamex.com/aviso](http://www.citibanamex.com/aviso) de privacidad o en la sucursal de tu preferencia

*Agradecemos su preferencia*

Noviembre 2017

Información importante

## Cuidemos juntos su dinero y evite caer en manos de los hackers

Apreciable Cliente:

Las bancas electrónicas alrededor del mundo están sujetas a ataques de personas mal intencionadas conocidas como hackers, quienes pretenden hacer transacciones fraudulentas en nombre de los dueños legítimos de las cuentas.

A pesar de que los bancos, buscan mantener la seguridad para sus clientes, recientemente los hackers han cambiado su manera de operar y han emprendido una serie de acciones con las que engañan a los clientes para conseguir información confidencial y poder acceder a su banca electrónica empresarial.

**Por lo anterior por favor considere los siguientes tips de seguridad:**

- No comparta información sobre su cuenta bancaria, identidad o el código de acceso; recuerde que Citibanamex nunca le solicitará información a través de llamadas telefónicas.
- No comparta sus contraseñas o deje que alguien más opere su **NetKey**.
- El **NetKey** no se sincroniza. Recuerde que el **NetKey** no requiere ninguna acción para sincronizarlo y nadie de Citibanamex se lo solicitará.
- Siempre evite responder correos electrónicos que le soliciten información personal y/o confidencial, ya sea a través del mismo correo o a través de un link que lo dirige a una página falsa en internet.
- No marque números telefónicos que no sean los oficiales de Citibanamex. Recuerde que Citibanamex sólo tiene números de contacto a través de Citibanamex Resuelve o Citibanamex Resuelve Negocios en donde existe un proceso de autenticación antes de realizar cualquier acción.
- Acceda a las páginas del Banco y no de direcciones que provengan de un correo electrónico, posteo en redes sociales o ligas adjuntas que le parezcan sospechosas, capture usted mismo la dirección en su navegador verificando que el prefijo sea siempre https (con la S de seguridad, por ejemplo en: <https://www.banamex.com>, <https://bodega.banamex.com.mx>).
- Informe de inmediato al Banco de la recepción de cualquier correo sospechoso a la dirección [giso@citibanamex.com](mailto:giso@citibanamex.com)
- Use las herramientas anti-intrusos de un proveedor confiable de Internet.
- No descargue programas o archivos de origen desconocido, ya sea desde un sitio en Internet o desde un correo electrónico no solicitado que lo invite a hacerlo.
- Acceda siempre desde computadoras seguras, realice sus operaciones financieras y acceda a servicios personales (correo electrónico, redes sociales, entre otros.) desde su computadora personal o la de su trabajo.
- Suscríbese a Notificaciones Citibanamex y reciba sin costo la información en su correo electrónico y/o teléfono celular cada vez que realice cualquier movimiento en sus cuentas.

Le sugerimos visitar nuestro centro de información [https://www.banamex.com/seguridad\\_bancanet/index.htm](https://www.banamex.com/seguridad_bancanet/index.htm) en donde podrá obtener mayor detalle sobre tipos de ataques, noticias y tips de seguridad.

**Si requiere más información, por favor contacte a su Ejecutivo de Relación o comuníquese a Citibanamex Resuelve.**

**Corporativo, Empresarial y Gobierno**

Ciudad de México 2226 1111  
 Otra ciudad del país 01 800 111 1122  
 EUA y Canadá 1 855 295 7093  
 De lunes a sábado de 07:00 a 21:00 horas  
[resuelve@citibanamex.com](mailto:resuelve@citibanamex.com)

**Pequeña y Mediana Empresa (PyME)**

Ciudad de México 1226 8867  
 Otra ciudad del país 01 800 111 2020  
 De lunes a sábado de 07:00 a 21:00 horas,  
 domingos de 09:00 a 16:30 horas  
[resolvepymes@citibanamex.com](mailto:resolvepymes@citibanamex.com)

Agradecemos su atención y nos reiteramos a su servicio.

Atentamente,  
 Banco Nacional de México, S.A.,  
 integrante del Grupo Financiero Banamex.

Noviembre, 2017

**Aviso importante****Resolución Miscelánea Fiscal**

Apreciable Cliente:

Le informamos que en cumplimiento con la Resolución Miscelánea Fiscal (RMF) para 2017, publicada el 23 de diciembre de 2016 por el SAT en el Diario Oficial de la Federación (DOF), a partir del 1 de diciembre del año en curso, se realizarán cambios en la facturación electrónica (XML) comprobante de Ingresos y Egresos.

Para mayor información sobre los detalles de esta modificación, puede consultar la página del Diario Oficial de la Federación:

[http://www.dof.gob.mx/nota\\_detalle.php?codigo=5468849&fecha=10/01/2017](http://www.dof.gob.mx/nota_detalle.php?codigo=5468849&fecha=10/01/2017)

Atentamente,  
Banco Nacional de México, S.A.,  
integrante del Grupo Financiero Banamex.

## Pre-registro de cuentas para pagos masivos

Apreciable Cliente:

Le informamos que en cumplimiento con las "Disposiciones de carácter general aplicables a las Instituciones de Crédito" emitidas por la Comisión Nacional Bancaria y de Valores (CNBV), es indispensable que registre las cuentas de los beneficiarios antes de realizar pagos masivos de nómina, proveedores, órdenes de pago tradicionales y Transferencia Electrónica de Fondos (TEF) a través de BancaNet Empresarial.

Para incorporar las cuentas, deberá llevar a cabo el siguiente proceso:

1. Para facilitar el proceso, Citibanamex realizó una precarga de las cuentas a las que hubiera realizado pagos masivos del 01 de agosto al 15 de septiembre del año en curso.
2. A partir del 30 de septiembre de 2017 será obligatorio tener pre-registradas todas sus cuentas de pago. Adicionalmente, usted tendrá tres opciones para realizar la incorporación de las cuentas restantes:
  - Incorporación por alta masiva: a través del menú: Administración/Otras cuentas (terceros)/ Alta de cuentas.
    - Podrá registrar hasta un máximo de 1,500 cuentas por archivo.
    - Podrá procesar sólo un archivo de alta masiva a la vez por número de cliente.
    - Contará con layouts para alta masiva.
  - Alta individual: a través del menú: Administración/Otras cuentas (terceros)/Alta de cuentas. En este caso considere que es necesario que el usuario en sesión cuente con la facultad 10 o 10.2.
  - Alta por formato: "Instrucciones para completar la solicitud de alta, baja y mantenimiento de cuentas de terceros Citibanamex a la Banca Electrónica". A través de tu ejecutivo de servicio. Las cuentas incorporadas por esta opción se podrán consultar a través del menú Administración/Otras cuentas/Administración de cuentas.

Es importante que tome en cuenta:

- En caso de no realizar el pre-registro de las cuentas, se rechazarán los pagos a las mismas.
- Sin embargo, en el caso mencionado anteriormente, BancaNet Empresarial generará en automático el archivo de pre-registro de cuentas rechazadas.
- Después de registrar las cuentas debe esperar 120 minutos para realizar un pago.
- El alta de cuentas se puede realizar en cualquier momento, es decir, está disponible las 24/7.
- Este cambio sólo aplica para su operación en BancaNet Empresarial.

Si tiene dudas o requiere más información, comuníquese a Citibanamex Resuelve.

Corporativo, Empresarial y Gobierno

Ciudad de México: 2226 1111 ° Otra ciudad del país: 01 800 111 1122 ° EUA y Canadá: 1 855 295 7093 ° De lunes a sábado de 07:00 a 21:00 horas ° [resuelve@citibanamex.com](mailto:resuelve@citibanamex.com)

En caso de requerir información adicional, consulte a su Banquero de Relación o Ejecutivo de Servicio.

Agradecemos su atención y nos reiteramos a su servicio.

Atentamente,

Banco Nacional de México, S.A.,  
integrante del Grupo Financiero Banamex.



Glosario de abreviaturas

1ER	PRIMER
AÑO	AÑO
ANL	ANUALIDAD
ATM	AUTOMATIC TELLER MACHINE
AUD/AUDIOMAT	AUDIOMÁTICO
AUD E	AUDIOMÁTICO EMPRESARIAL
AUT	AUTOMÁTICA/AUTORIZACION
B PER	BANCANET PERSONAL
B PRF	BANCANET PROFESIONAL
BANC	BANCOS
BCA	BANCA
BCDIR	BANCANET DIRECTO
BCNET	BANCANET EMPRESARIAL
BCOS	BANCOS
BENEF	BENEFICIARIO
BESE	BANAMEX EN SU EMPRESA
BANAMEX	BANCO NACIONAL DE MEXICO
BNM/BNM	BANCO NACIONAL DE MEXICO
BNE	BANCANET EMPRESARIAL
BNET	BANCA NET PERSONAL
BONIF	BONIFICACION
C	CAJERO
CN/CHO	CHEQUE
C FONDOS	CONCENTRACION FONDOS
C/COPIA	CON COPIA
C/TARJ- C/TARJETA	CON TARJETA
CAJ	CAJERO
CBC	CUENTA BALANCE CERB
CCB	CALIFORNIA COMMERCE BANK
CEDES	CERTIFICADO DE DEPOSITO
CERTIF	CERTIFICADO
CF	CONCENTRACION FONDOS
CGO	CARGO
CH. DEV S/FONDOS	CHEQUE DEVUELTO SIN FONDOS
CITI	CITIDIRECT
CM	CUENTA MAESTRA
COM	COMISION
COM. CH S/FONDOS	COMISION CHEQUE SIN FONDOS
COMIS/COMS	COMISION
CONCENT	CONCENTRADORA
CONSULT / CONS	CONSULTA (S)
CP	CAJERO PERMANENTE
CR	CENTRO REPARTO
CTA	CUENTA
CTA. M.	CUENTA MAESTRA
CTAS	CUENTAS
CTO	CONTRATO
CTRO	CENTRO
CRED	CREDITO
CUE	CUENTA
CVE	CLAVE
DEB/DEBIT	DEBITO
DEP	DEPOSITO
DEP-P/DISPOSICION	DEPOSITO POR DISPOSICION
DEVOL	DEVOLUCION
DEVUEL	DEVUELTO
DF	DISTRITO FEDERAL
DIGIT	DIGITEM
DISP/DIS	DISPOSICION
DLS/BLLS	DOLARES
DOC	DOCUMENTO
DONI	DOMICILIACION

DOT	DOTACION
EDO	ESTADO
EDO DE CTA.	ESTADO DE CUENTA
EFE/EFFECTIV	EFFECTIVO
ELEC/ELECTR	ELECTRONICA
EMP	EMPRESARIAL
ESP	ESPECIAL
EXI	EXITOSA
EXIT	EXITOSO
EXT	EXTRANJERO
F/PLAZA	FUERA DE PLAZA
FID	FIDUCIARIO
FINS	FONDOS INSUFICIENTES
FIRME/PZA.	FIRME PLAZA
FOR	FORANEO
GAT	GANANCIA ANUAL TOTAL
GEN	GENERACION
GOLD2	HORIZONTE BALANCEADOS 2
GRACI	GRACIAS
GTOS	GASTOS
HZMDMAS.	HORIZONTE BANAMEX UNO
HORIZONT	FONDO DE DINERO IDANAMEX
HORIZNT+	HORIZONTE PLUS
HZDIA	HORIZONTE BANAMEX DOS
IDC	IMPUESTO DEPOSITO EFFECTIVO
IMP	IMPUESTOS
IMP.MH	IMPORTE MONEDA NACIONAL
IMP.ME	IMPORTE MONEDA EXTRANJERA
IMPTE	IMPORTE
IN FA/INT FALL	INTENTOS FALLIDOS
INCUMPL	INCUMPLIMIENTO
INT	INTERES
INTB	INTERBANCARIO
INTBCO/INTERBAN	INTERBANCARIO
INST	INSTITUCIONES
INTS	INTERESES
INV/INVS	INVERSION/INVERSIONES
ISR	IMPUESTO SOBRE LA RENTA
IVA	IMPUESTO VALOR AGREGADO
L.C.	LINEA DE CREDITO
M DIA	MISMO DIA
M. N.	MONEDA NACIONAL
MA/MAGNE	MAGNETICO
MED	MEDIO
MEN	MENSUALIDAD
MENS	MENSUAL
MOD	MODALIDAD
MOV	MOVIMIENTO
MOVS/MOVTOS	MOVIMIENTOS
NET	BANCANET
No.	NUMERO
No. INV.	NUMERO DE INVERSION
No. SUC.	NUMERO DE SUCURSAL
NOMI	NOMINA BANAMEX
OPER	OPERACION
PAGOS	PAGOS INTERBANCARIOS
PAQ	PAQUETE
POTES	PENDIENTES
PEMEX	PETROLEOS MEXICANOS
PEND/PENDIENT	PENDIENTE
PERM	PERMANENTE
PREV AUT	PREVENCION AUTOMATICA

PROG	PROGRAMADO
PROM	PROMEDIO
PTOS	PUNTOS
PYME	PAQUETE PYME
R1	MONTO DE 0 A 30 MIL
R2	MONTO DE 30 MIL A 50 MIL
R3	MONTO DE 50 MIL EN ADELANTE
REACTIV	REACTIVACION
REC	RECEPCION
RECH	RECHAZADO(A)
REEMB	REEMBOLSO
REF	REFERENCIA
REND	RENDIMIENTOS
REP/REPOS	REPOSICION
REPOSIC	REPOSICION
RESP	RESPALDO
RET	RETROS
REV	REVOCACION
RFC	REGISTRO FEDERAL DE CONTRIBUYENTES
S.A.R.	SISTEMA ADMINISTRACION RETIRO
SAT	SISTEMA ADMINISTRACION TRIBUTARIA
S.B.C.	Salvo Buen Cobro
S/FON	SIN FONDOS
S/FONDOS	SIN FONDOS
SA	SOCIEDAD ANONIMA
SA DE CV	SOCIEDAD ANONIMA DE CAPITAL VARIABLE
SC	SOCIEDAD CIVIL
SDD	SALDO
SEC	SECUENCIA
SEGBANAMEX	SEGUROS BANAMEX
SER	SERVICIO
SER BCA ELEC	SERVICIO BANCA ELECTRONICA
SERV	SERVICIO/SERVICIOS
SOBREG	SOBREGIRO
SOFOM	SOCIEDAD FINANCIERA OBJETO MULTIPLE
SPEI	SERVICIOS PAGOS ELECTRONICOS INTERBANCARIOS
SPEUA	SISTEMA PAGOS ELECTRONICOS USO AMPLIADO
SUC	SUCURSAL
T	TARJETA
T Y CH	TARJETA Y CHEQUERA
T.D.	TARJETA DEBITO
TAR/TARJ	TARJETA
TB	TARJETAS BANAMEX
TC	TARJETA DE CREDITO
TC	TIPO DE CAMBIO
T. GRA	TASA GRAVABLE
T. EXE	TASA EXENTA
TEF	TRANSFERENCIA ELECTRONICA DE PAGOS
TERC	TERCEROS
TRAS	TRASPASO
TPV	TERMINAL PUNTO DE VENTA
TXN	TRANSACCION
UDI'S	UNIDADES DE INVERSION
VENTAN	VENTANILLA
VTO	VENCIMIENTO
X	POR

La información aquí contenida forma parte integrante del Estado de Cuenta.